



PROGRAMAS DE LA UNIVERSIDAD DE BUENOS AIRES

**UBA**  
1821 Universidad  
de Buenos Aires

**.UBA psicología**  $\Psi$   
FACULTAD DE PSICOLOGÍA

**SERVICIO DE ATENCIÓN  
PSICOLÓGICA FRENTE A LA  
PANDEMIA DEL COVID-19**

**INTERVENCIÓN EN CRISIS**  
**Abierto a toda la comunidad**

➔ **Contactate con nosotros**  
 [asistencia.psi.uba.ar](http://asistencia.psi.uba.ar)

**UBA**  
1821 Universidad  
de Buenos Aires

**.UBA psicología**  $\Psi$   
FACULTAD DE PSICOLOGÍA

**SERVICIO DE ATENCIÓN  
PSICOLÓGICA FRENTE A  
LA PANDEMIA DEL  
COVID-19**

**Gratuito y exclusivo para personal de salud**

**Contactanos por WhatsApp  
de 10 a 18 horas  
al 1121779617**



## PROGRAMAS DE LA UNIVERSIDAD NACIONAL DE LA PLATA

# Servicio de acompañamiento y apoyo psicosocial a los estudiantes de la Facultad

En el marco de la emergencia sanitaria actual, la Secretaría de Salud Mental y Derechos Humanos pone a disposición un servicio y canal de comunicación para la contención, apoyo psicosocial, orientación y asesoramiento de la comunidad académica, en especial la población estudiantil de la Facultad.

**Completá el siguiente formulario para solicitar contención y asesoramiento**

<https://forms.gle/8LbRA7PsoCtX6Gm6>

SECRETARÍA DE **SALUD MENTAL  
Y DERECHOS HUMANOS**

Facultad de  
Psicología



UNIVERSIDAD  
NACIONAL  
DE LA PLATA



## PROGRAMAS DE LA UNIVERSIDAD NACIONAL DE CÓRDOBA



## CONTENCIÓN Y ACOMPAÑAMIENTO A ESTUDIANTES DE LA UNC



## PROGRAMAS DE LA UNIVERSIDAD NACIONAL DE MAR DEL PLATA

**DOCENTES, EXTENSIONISTAS, GRADUADXS Y TRABAJADORES UNIVERSITARIOS DE LA FACULTAD DE PSICOLOGÍA DE LA UNIVERSIDAD NACIONAL DE MAR DEL PLATA HAN CONFORMADO UN EQUIPO DE CONTENCIÓN Y ACOMPAÑAMIENTO QUE BUSCA MITIGAR LOS EFECTOS PSICOLÓGICOS GENERADOS POR LA PANDEMIA DEL COVID - 19.**

**!** Desde la Salud Mental, una **pandemia es un incidente crítico, inesperado y disruptivo** que genera **estrés singular y colectivo**, dando lugar a **reacciones emocionales diversas y/o agudas** que pueden **devenir en padecimientos subjetivos duraderos y graves**.

Consideramos que en este contexto la **Facultad de Psicología de la UNMDP** tiene la **responsabilidad de generar propuestas creativas** que permitan **acompañar a la comunidad** durante las medidas de distanciamiento social propuestas, **disminuyendo sus consecuencias negativas**.

Nos encontramos **abocadxs al desarrollo e implementación de diferentes dispositivos virtuales gratuitos**, destinados a diferentes sectores de nuestra población que permitan **atravesar esta etapa de conmoción sosteniendo el lazo social y fomentando la construcción de redes de contención**.

Para acceder a cualquier de los dispositivos que a continuación se detallan podrán enviar un correo electrónico a [extensionpsico@mdp.edu.ar](mailto:extensionpsico@mdp.edu.ar) para recibir más información, o comunicarse al teléfono: **223-5237093** solamente de lunes a viernes de 8 a 12 horas.

**Facultad de Psicología**  
Universidad Nacional de Mar del Plata

**PROGRAMA INTEGRAL DE ORIENTACIÓN Y ACOMPAÑAMIENTO EN EL CUIDADO COLECTIVO FRENTE AL COVID 19**

**UNIVERSIDAD NACIONAL de MAR DEL PLATA**

**Facultad de Psicología**  
Universidad Nacional de Mar del Plata



**ABIERTOS a LA ComUnIDAD** 

## “ PUESTA AL DÍA ”

Responsables: Lic. Marisol Sponer y Lic. Maria Paula Zingales

En un presente que nos sorprende, **potenciar formas saludables y novedosas de comunicación con familias** entre las cuales algún integrante se encuentra en situación de **discapacidad**, y la comunidad, que atempera sus efectos, es lo que no proponemos. **Acercarnos desde las palabras y las imágenes.**

Todo quedara registrado en el recuerdo, algo que nos sucedió, pero que puede volvernos resilientes, tolerantes, creativos.

**“Las palabras pueden abrazar”.**



**ABIERTOS a LA ComUnIDAD** 

## “ ORIENTACIÓN Y CONTENCIÓN A LAS FAMILIAS EN RELACIÓN A LA CRIANZA (INFANCIA Y ADOLESCENCIA). ”

Responsables: Dra. Analía Cacciari y Lic. Fabio Di Sabatto

**Forma de abordaje:** dispositivo de atención a través de vídeo llamadas para consultas relacionadas con el grupo familiar y las dificultades que puedan surgir en la crianza durante el aislamiento: aburrimiento, ansiedad, temores, angustia, conflictos, etc. Soporte necesario: app Zoom.

Descarga gratuita en <https://zoom.us>





**ABIERTOS a LA ComUnIDAD** 

**LEJOS DE CASA**  
Responsable: Ana Lía Verón

**Actividad de la Cátedra de Antropología**

Muchxs de los estudiantes que se encuentran en Mar del Plata provienen de otras ciudades y pueblos vecinos ó de localidades muy lejanas. **No todxs han vuelto a casa** para pasar la pandemia junto a sus seres queridos. Esta **propuesta lxs invita a compartir la situación de aislamiento y lejanía**, a partir del armado de un foro que nos permita a lxs docentes y estudiantes marplatenses **ser hospitalarixs, facilitar contactos, direcciones, soluciones y conversaciones** que habiliten un **espacio de intercambio** y bienvenida a la ciudad y a la universidad, y transitar la pandemia en comunidad.



**ABIERTOS a LA ComUnIDAD** 

**PROGRAMA DE ORIENTACIÓN PSICOLÓGICA ON-LINE PARA PERSONAS QUE HAYAN ADQUIRIDO EL COVID 19, SUS FAMILIARES Y TRABAJADORES ESENCIALES**

Responsable: Esp. Pablo Santangelo

El mismo contará con un **dispositivo de orientación psicológica**, que tendrá como objetivo **orientar y acompañar de manera on line o telefónicamente a personas que hayan adquirido COVID 19 y familiares** y a **todxs aquellxs trabajadorxs "esenciales"** que, **en medio de una cuarentena obligatoria, deben sostener sus tareas para garantizar el bienestar colectivo.**





## ABIERTOS a LA ComUnIDAD

Facultad de  
**Psicología**  
Universidad Nacional de Mar del Plata

### “ UN ENCUENTRO POSIBLE”

Responsable: Lic. Lorena Cerri

En tiempos de Coronavirus, atentos a #QuedarnosEnCasa, podemos acercarnos igualmente a otrxs a través de las redes, dispositivos y otras formas virtuales, para reflexionar con perspectiva de igualdad, género e inclusión social.

La idea de este Foro es **compartir vivencias y experiencias** que nos permitan **aliviar la tensión** que atravesamos, y por qué no?... **matizar con una cuota de humor** que nos permita **reírnos un momento**. Este espacio busca **crear un modo de estar cerca**, para aquellas personas que se encuentran comprendidas en los grupos de riesgo, para **atravesar acompañadxs** esta situación crítica que nos afecta a todxs.



## ABIERTOS a LA ComUnIDAD

Facultad de  
**Psicología**  
Universidad Nacional de Mar del Plata

### “ NACER ENTRE PALABRAS”

Responsable: Lic. Sandra Marañón

Espacio de Acompañamiento, orientación y contención a familias en contexto de embarazo, parto, puerperio y primera infancia.

Desde este espacio virtual proponemos **acompañar a las familias** en relación a dudas y recomendaciones en lo que respecta a la **pandemia COVID 19**.

También poner en palabras, compartir, hacer lazo y cooperar entre todes.

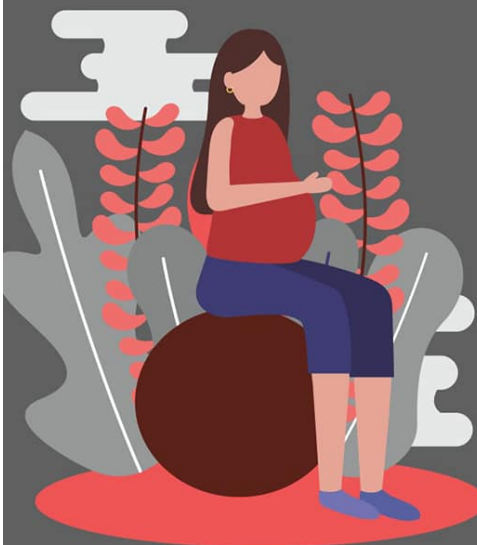



## ABIERTOS a LA COMUNITAD



### CONTENCIÓN PSICOLÓGICA ON-LINE PARA ADULTOS MAYORES DURANTE EL PERIODO DE AISLAMIENTO.

Responsables: Lic. Gabriela Visciarelli y Lic. Lucas Salinas

**Dispositivo de contención psicológica para adultxs mayores de manera on-line o telefónica circunscripto a la disposición de aislamiento social realizada por el poder ejecutivo nacional.**

Será llevado a cabo por **profesionales psicologxs** a disposición en horarios pautados. El **objetivo de este dispositivo será acompañar**, desde una escucha que genere alojamiento subjetivo, a aquellas **personas mayores** que puedan estar siendo particularmente afectadas por el aislamiento y la soledad.



## PARA LA COMUNITAD DE NUESTRA FACULTAD



### RONDA DE MATES

Responsable: Lic. Belén Berruti

**Espacio foro, propuesto desde el Programa ACTIVAS**, para reflexionar e interactuar juntos. Desde una **mirada de igualdad de género**, se busca **compartir las experiencias del aislamiento en el contexto de la pandemia covid-19**, generando formas alternativas de encuentro.

El objetivo principal es **favorecer la interacción**, disminuir el **distanciamiento social**, superar la **incertidumbre** y generar **acompañamiento colectivo**, transversalizando la **perspectiva de género**. **Te esperamos en nuestra ronda!**





Secretaría de extensión  
Facultad de  
Psicología

**ACORTO  
CIRCUITO**

**“ACORTO TIEMPOS, EXTIENDO LAZOS”**  
En el marco del "programa integral de  
orientación y acompañamiento en el cuidado  
colectivo frente al COVID19"

**Lxs invitamos a realizar producciones  
audiovisuales comunitarias, desde casa, para  
entretenernos, trabajar y acompañarnos en la  
situación que estamos viviendo**

Solo necesitás algo con lo que puedas filmar o grabar audio

 **ABIERTO A LA COMUNIDAD  
PARA INSCRIBIRTE, ENVÍA UN WHATSAP A  
LA SECRETARÍA DE EXTENSIÓN DE LA  
FACULTAD DE PSICOLOGÍA: 223-5237093**

**HABRAN DIFERENTES PROPUESTAS, LUEGO  
PODRAS ELEGIR!**



## Programas de la Universidad Nacional de San Luis

0:52

# PSICOMOTRICIDAD EN JUEGO

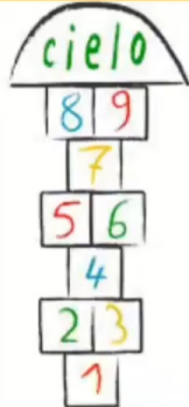

Los  
*Psicomotricistas siempre  
hablamos de poner el CUERPO  
en juego para la relación  
con un OTRO...en estos días  
valorizamos el JUEGO como  
punto de encuentro, de  
acompañarnos y divertirnos.*



Desde la FaPsi se está implementando un

"Dispositivo académico de **ACOMPañAMIENTO Y  
CONTENCIÓN** a estudiantes de **Primer Año de la Facultad  
de Psicología**, ante la emergencia sanitaria en el marco  
del COVID-19"

Escribinos  
Facebook "**Consulta Ingreso FaPsi UNSL**"

FaPsi - UNSL



PROGRAMA DE  
ADULTOS MAYORES

UNSL en Red con  
Adultos Mayores  
2020

**fch**  
UNSL

 **FaPsi**  
Facultad de Psicología  
Universidad Nacional de San Luis

**SERVICIO DE ASISTENCIA  
PSICOLÓGICA EN SITUACIÓN DE  
EMERGENCIA**

SI NECESITAS ASISTENCIA  
DURANTE EL AISLAMIENTO/  
CUARENTENA Y SOS  
ESTUDIANTE DE LA FACULTAD  
DE PSICOLOGÍA

**ESCRIBINOS!**





 **FaPsi**  
Facultad de Psicología

UNIVERSIDAD NACIONAL DE SAN LUIS 

**REGISTRO DE VOLUNTARIOS  
PROFESIONALES DE LA SALUD**

**DISPUESTOS A TRABAJAR EN  
LOS ORGANISMOS  
PROVINCIALES DE SALUD**

INSCRIPCIONES

generalfapsi@gmail.com  
gralfap@unsl.edu.ar



## Programa de las Universidades Nacionales de Córdoba y San Luis

**FACULTAD DE PSICOLOGÍA**  
Universidad Nacional de Córdoba

**SPyA**  
Escuela de Salud Pública y Administración

**FaPsi**  
Facultad de Psicología  
Universidad Nacional de San Luis

**Red Solidaria de Acompañamiento**

**Maestría en Salud Mental**  
Facultades de Psicología y de Ciencias Médicas UNC

**Cátedra de Psicología Sanitaria**  
Fac. de Psicología UNC

**Colegio de Psicólogos de San Luis**

Si te sentís triste, sola o solo, con angustia, ansiedad, miedo, enojo, problemas con el sueño, con pensamientos negativos y si nada te motiva, podés contactarte con nuestra Red. Te brindaremos un espacio para compartir con otras personas de manera virtual y grupal, con la ayuda de un profesional de la salud mental

**Te podés inscribir en nuestra pagina de Facebook > Red Solidaria de Acompañamiento**



## Programas de la Universidad Nacional de Rosario

**VOLVER  
SEGURX**  
Para cuidarnos todos y todas

Ponemos a disposición el acompañamiento de profesionales psicólogxs dirigido a la comunidad de la UNR que aún no ha podido regresar al país.

Comunicarse a [cuidarnoseseclaveunr@gmail.com](mailto:cuidarnoseseclaveunr@gmail.com)

---

Cuidarnos es clave 

The poster features a teal background with a purple circular graphic in the top right corner. The text is in white and purple.

**INFANCIAS  
QUE ESPERAN**

Espacio de acompañamiento integrado por psicólogxs de la UNR, destinado a adultxs -padres /madres / referentes afectivxs- de la comunidad universitaria, que se encuentren en el exterior junto a sus niñxs.

Comunicarse a [cuidarnoseseclaveunr@gmail.com](mailto:cuidarnoseseclaveunr@gmail.com)

---

Cuidarnos es clave 

The poster features a light blue background with large dark blue circles on the right side. The text is in white and dark blue.



## Programas de la Universidad Nacional de Comahue



**CONVOCATORIA  
GRADUADXS  
PSICOLOGÍA**

Universidad Nacional del Comahue  
Facultad de Ciencias de la Educación  
Secretaría de Extensión

# Acompañamiento Comunitario de Emergencia

Ante la Pandemia del Corona Virus



- Conformación de Equipo de Voluntarixs
- Coordinación y supervisión Docentes FaCE
- Actividad realizada telefónicamente



**Requisito: matricula profesional  
Neuquén o Río Negro**

**Tenemos una responsabilidad, te invitamos a ser parte**

**Extensión** 

Cierre de convocatoria 14 de abril

Formulario de inscripción

[facebook.com/extensionfaceunco](https://facebook.com/extensionfaceunco)

Consultas [extensionfce@gmail.com](mailto:extensionfce@gmail.com)



## INVITACIÓN

# ZOOM MIGRANTE

Si sos estudiante extranjero de la  
Facultad de Ciencias de la Educación  
unite a este nuevo espacio.

**¿Cuándo?** Viernes 10/04 a las 15 hs.

**¿Cómo te conectás?** Entrá a la aplicación Zoom  
con ID: 466 166 874 y contraseña: 025846



SECRETARÍA DE  
BIENESTAR  
UNIVERSITARIO  
FaCE - UNCo



migrantes.face@gmail.com